FUTURE CU Plus

Hochwertige Kupferoberfläche in bewährter Edelstahltechnik unter Einsatz des innovativen Materials CopperPlus.

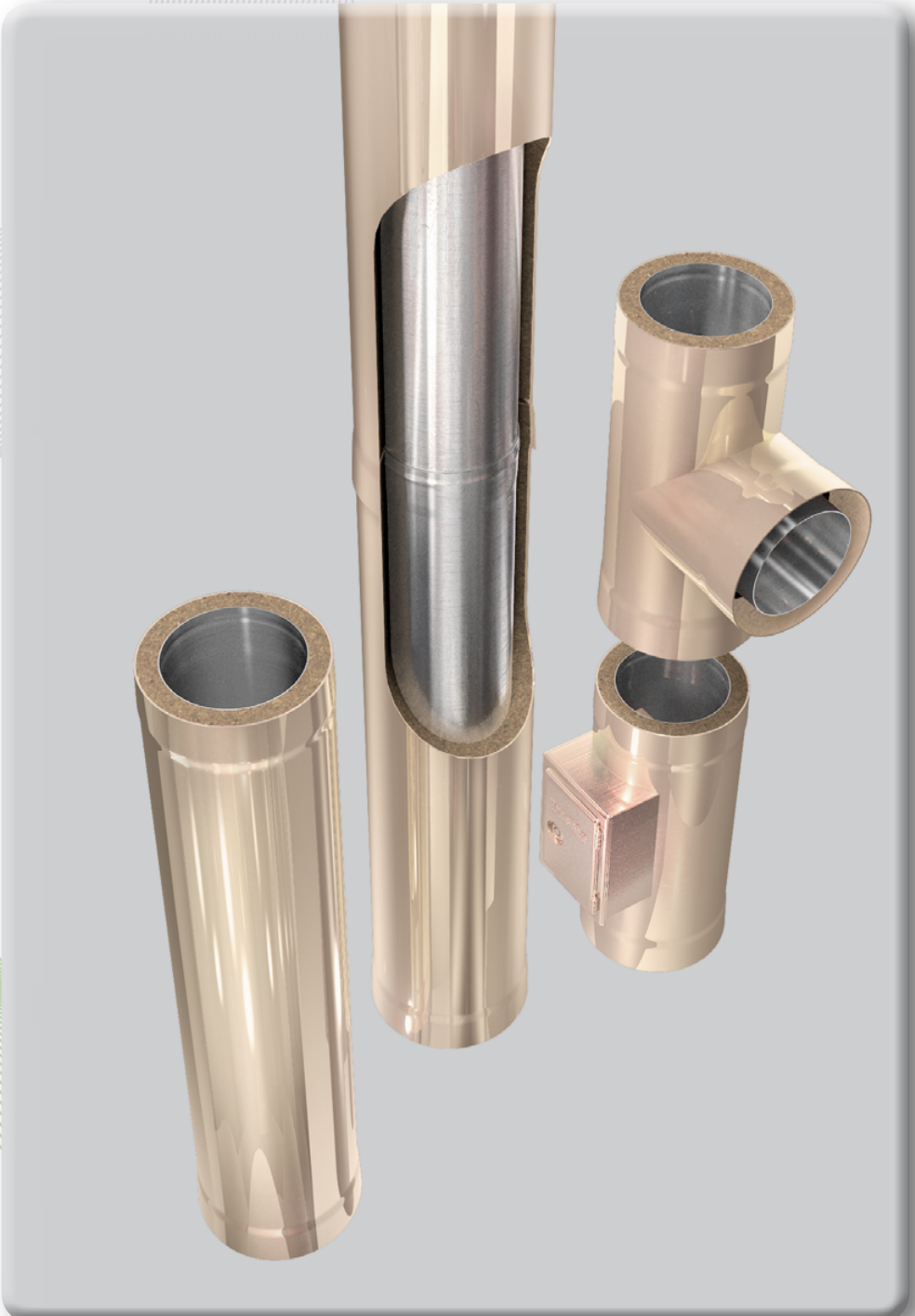

SCHRÄDER
ABGASTECHNOLOGIE

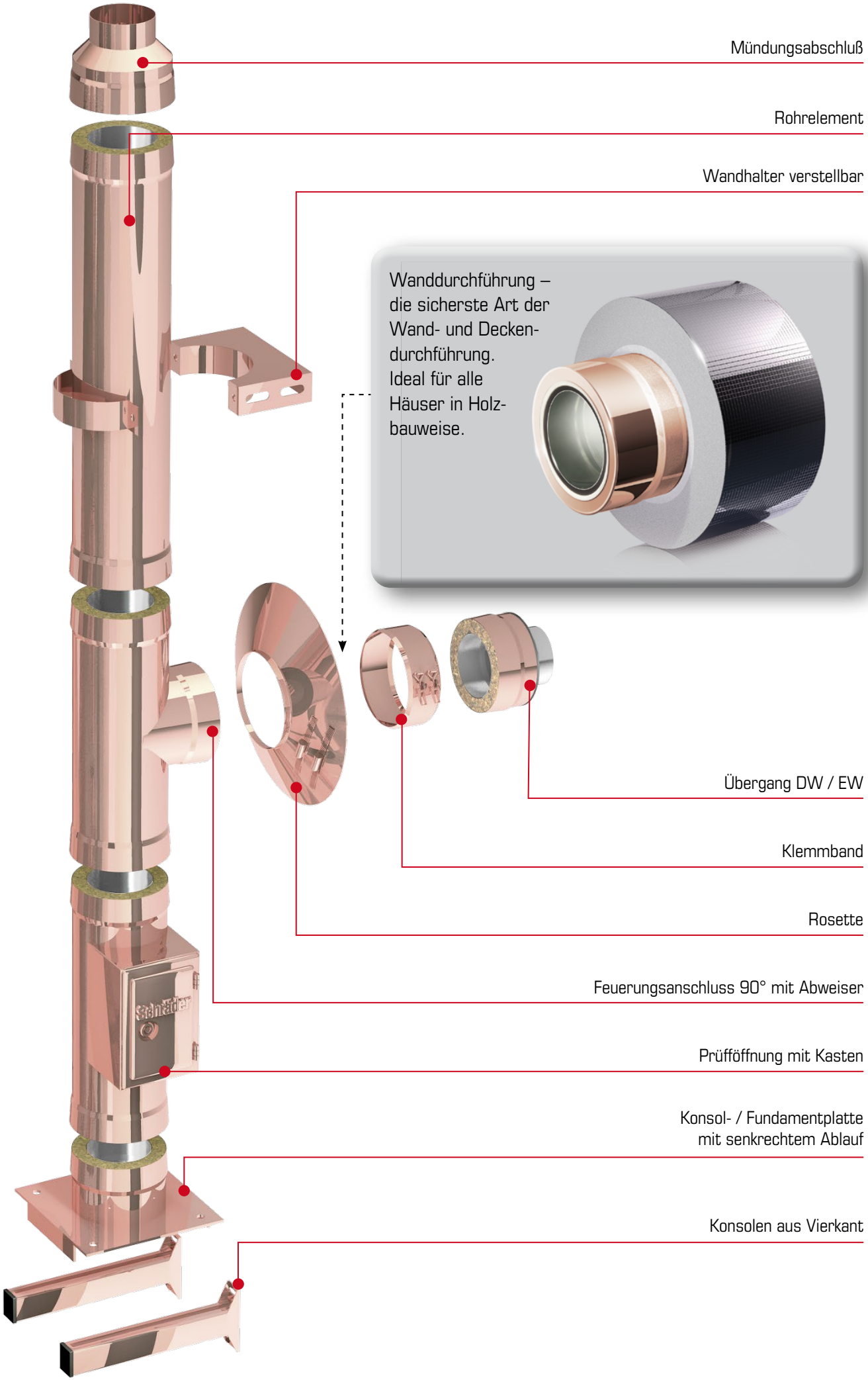
Mündungsabschluß
Rohrelement
Wandhalter verstellbar
Wanddurchführung – die sicherste Art der Wand- und Deckendurchführung. Ideal für alle Häuser in Holzbauweise.
Übergang DW / EW
Klemmband
Rosette
Feuerungsanschluss 90° mit Abweiser
Prüfföffnung mit Kasten
Konsol- / Fundamentplatte mit senkrechtem Ablauf
Konsolen aus Vierkant

FUTURE
CU Plus

Hochwertige Kupferoberfläche in bewährter Edelstahltechnik unter Einsatz des innovativen Materials Copper Plus*

Bei der Herstellung des Schornsteinsystems Future CuPlus wird das innovative Material Copper Plus verwendet.

Hierbei handelt es sich um einen metallischen Verbundstoff, bei dem Edelstahl und Kupfer durch Plattieren untrennbar miteinander verbunden werden.

Das bedeutet für die Schornsteintechnik, das Material kann während des Produktionsprozesses ähnlich gut verarbeitet werden und besitzt daher die gleichen mechanischen Eigenschaften der bewährten Systemen Future DW und Future Line.

Die Stabilität ist ebenso gewährleistet wie die konischen Steckverbindungen und die in der senkrechten Leitung nicht erforderlichen Klemmbänder, daher gibt es auch in der Montagefreundlichkeit keinerlei Einschränkungen.

- **Echter Kupfer-Außenmantel**
- **Reduzierte Montagezeiten durch einfache Steckmontage**
- **Hohe Dichte und Stabilität durch konischen Steckverbindung**
- **Regelfeuerstätten im Unterdruckbereich**
- **Wirtschaftliche Preisgestaltung durch rationelle Fertigungstechnik**

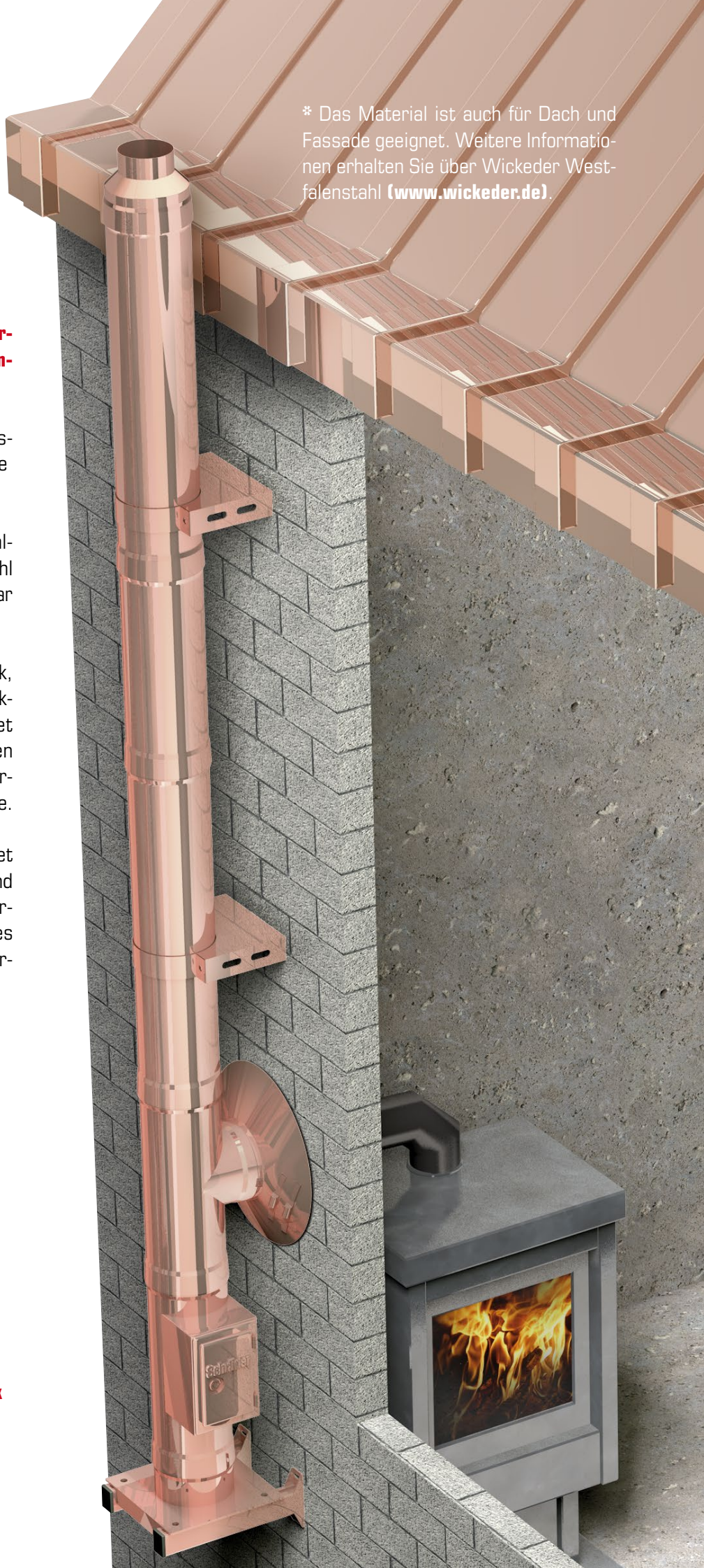

* Das Material ist auch für Dach und Fassade geeignet. Weitere Informationen erhalten Sie über Wickeder Westfalenstahl **(www.wickeder.de)**.

SCHON HEUTE
DIE ZUKUNFT

SCHRÄDER
ABGASTECHNOLOGIE

Der Name „Schräder“ steht für moderne Abgastechnik aus Edelstahl. In den letzten beiden Jahrzehnten hat das Unternehmen eine rasante Entwicklung erfahren und zählt zu den führenden Herstellern in Deutschland.

Schräders Entwicklungstätigkeit basiert seit jeher auf einem Konzept, das ökologisch sinnvolle und effiziente Produkte hervorbringt. Schräder übernimmt somit bereits seit Gründung des Unternehmens Verantwortung und sorgt für einen nachhaltigen Umgang mit unseren Ressourcen.

Schräders Motto „Schon heute die Zukunft“ begleitet das Unternehmen täglich: Schräder strebt danach, die Welt mit seinen Produkten nachhaltiger zu gestalten. Als Kunde können Sie durch den Einsatz der Schräder-Technologie die Umwelt schonen - Sie leisten damit schon heute einen Beitrag für eine lebenswerte Zukunft. Zum Beispiel gelingt Schräder das mit der **automatischen Drosselklappe Future OptiPa** sowie mit dem **Schräder Wärmetauscher TurbuFlex** und mit dem Einsatz der **Schräder Feinstaubfilter.**

Schräders innovative Technologien sorgen dafür, Emissionen zu mindern und tragen somit zum aktiven Umweltschutz bei. Ganz nebenbei reduzieren Sie außerdem Ihre laufenden Kosten. So fällt es Ihnen leicht, immer einen Schritt voraus zu sein!

Hemsack 11-13 · 59174 Kamen
Tel.: +49 (0) 23 07/9 73 00-0
Fax: +49 (0) 23 07/9 73 00-55 und +49 (0) 23 07/7 20 95
Kamen: kamen@schraeder.com

Neue Siedlung 1 · 04509 Schönwölkau, OT Badrina
Tel.: +49 (0) 3 42 08/7 41-0
Fax: +49 (0) 3 42 08/7 41-19
Badrina: badrina@schraeder.com

www.schraeder.com

Technische Änderungen und Irrtümer vorbehalten. Abbildungen dienen lediglich der Veranschaulichung, ein Rechtsanspruch lässt sich nicht ableiten. Keine Haftung für Druckfehler. Es besteht kein Anspruch auf Vollständigkeit und Richtigkeit. (Stand: 08/2020)